



REGIA NAȚIONALĂ A PĂDURILOR – ROMSILVA
DIRECȚIA SILVICĂ CLUJ – OCOLUL SILVIC CLUJ
Str. Bartok Bela, Nr. 27, Loc. Cluj-Napoca, Jud. Cluj Cod poștal 400309
ONRC: J40/450/1991 CUI: RO1590120
Telefon: 0264420912 Fax: 0264420912
E-mail: cluj@cluj.rosilva.ro; ocolulsilviccluj@gmail.com Pagina web: www.rosilva.ro

Nr. 2382/21.04.2023

Către,

Garda Forestieră Cluj

NOTIFICARE

Ref: Aprobarea actelor de punere în valoare produse accidentale

Conform O.M. 767/2018, vă înaintăm spre verificare și aprobare următoarele A.P.V.-uri de produse accidentale constituite în arborete afectate de factori biotici:

Număr APV	U.P.	u.a.	Suprafața ha	Volum mc	Proprietar	Contract prestări servicii silvice	Act de proprietate	Factori destabilizatori
2300102400850	V – Canton 22 Aghiresu	31	0.5	11.53	VER ANDREI	10262/15.02.2019	27749/669/18.07.1997	Atacuri de Iridae – arbori uscați pe picior
2300102400860	V – Canton 22 Aghiresu	31	0.5	4.09	SZEKELY ECATERINA	697/31.01.2022	27613/962/10.09.1997	Atacuri de Iridae – arbori uscați pe picior
2300102400870	V – Canton 22 Aghiresu	31	0.5	3.98	KOVACS MINYA ERZSEBET	11234/31.05.2018	27627/872/22.08.1997	Atacuri de Iridae – arbori uscați pe picior
2300102400880	V – Canton 22 Aghiresu	31	0.5	3.32	GASCA ERZSEBET MELINDA	337/25.01.2022	133/06.08.2021	Atacuri de Iridae – arbori uscați pe picior
2300102400890	V – Canton 22 Aghiresu	31	0.5	40.33	BOTH GHEORGHE	11320/31.05.2018	251/06.11.2002	Atacuri de Iridae – arbori uscați pe picior
2300102400900	V – Canton 22 Aghiresu	31	0.5	7.94	BALASZ-MALMOS ILEANA	11246/31.05.2018	191/06.11.2002	Atacuri de Iridae – arbori uscați pe picior
2300102400910	V – Canton 22 Aghiresu	31	0.5	7.58	SZALAI ILEANA	11334/31.05.2018	27749/661/17.07.1997	Atacuri de Iridae – arbori uscați pe picior

2300102400920	V – Canton 22 Aghiresu	31	0.5	3.58	ABRAHAM ILONA	11208/31.05.2018	27613/924/02.09.1997	Atacuri de Ipidae – arbori uscați pe picior
2300102400930	V – Canton 22 Aghiresu	31	0.5	54.38	KOVACS MINIOKA IOAN	11259/31.05.2018	27613/933/03.09.1997	Atacuri de Ipidae – arbori uscați pe picior
2300102400940	V – Canton 22 Aghiresu	31	0.5	11.22	VER IOAN	11274/31.05.2018	27749/663/17.07.1997	Atacuri de Ipidae – arbori uscați pe picior
2300102400950	V – Canton 22 Aghiresu	31	0.5	6.17	MILLE ISTVAN	1538/14.03.2022	27749/648/15.07.1997	Atacuri de Ipidae – arbori uscați pe picior
2300102400960	V – Canton 22 Aghiresu	31	0.5	5.65	VER MAMI IOAN	11322/31.05.2018	142/04.11.2002	Atacuri de Ipidae – arbori uscați pe picior
2300102400970	V – Canton 22 Aghiresu	31	0.5	7.31	KULCSAR STEFAN	755/02.02.2022	27627/820/13.08.1997	Atacuri de Ipidae – arbori uscați pe picior
2300102400980	V – Canton 22 Aghiresu	31	0.5	25.81	BOTH TAMAS ISTVAN	11328/31.05.2018	27627/862/20.08.1997	Atacuri de Ipidae – arbori uscați pe picior
2300102400990	V – Canton 22 Aghiresu	31	0.5	11.22	KELEMEN TEREZIA	11283/31.05.2018	27613/939/03.09.1997	Atacuri de Ipidae – arbori uscați pe picior

Menționăm faptul că, prin exploatarea masei lemnoase se depășește posibilitatea anuală de 5mc/an/ha conform O.M. 766/2018 pentru suprafețele de fond forestier - proprietate privată pentru care legea nu obligă la elaborarea de amenajamente silvice – suprafața de maxim 10 ha. Aceste suprafețe nu se află în arii naturale protejate.

De asemenea menționăm că atacul de Ipidae e foarte puternic și se impune extragerea urgentă a arborilor afectați.

Anexăm:

- Actele de punere în valoare în faza „VERIFICAT”
- Poze din suprafețele afectate de Ipidae

Șef ocol,

Ing. Apostoaiu Adrian Viorel



ACT DE PUNERE ÎN VALOARE NR. 2300102400850

Unitate de Producție: V - CANTON 22 AGHIRESU

Denumire A.P.V.: 3114 VER ANDREI ACCI

Suprafață totală act - (ha): 0.5 Tratament: T. PRODUSE ACCIDENTALE I Natura Produsului: PRODUSE ACCIDENTALE Tehnologia de Exploatare: SORTIMENTE SI MULTIPLI DE SORTIMENTE Data inventarierii: 12.04.2023 Anul exploatarii: 2023 Procedeul de inventariere: FIR CU FIR Ciocan forma CIRCULARĂ nr.: PR12/101 Accesibilitate: 251-500										Informații privind N.T.S.M.				Grupa de specii		Nr. de arbori	Volum			
Stâncării pe - (ha): Arbori putregăioși - (buc): cu un volum de - (mc): lescarii - (buc): cu un volum de - (mc):										Rășinoase FAG Quercinee Diverse tari Diverse moi		45	11.53							
										Total:		45	11.53							
Specia				SORTARE DIMENSIONALĂ							Lemn lucru	Coajă	Lemn de foc		Volum brut					
				G1	G2	G3	M1	M2	M3	LS			Total	VF						
MOLID					0.45	0.39	0.64	0.31		0.13	1.92	0.23	9.38	0.03	11.53					
TOTAL					0.45	0.39	0.64	0.31		0.13	1.92	0.23	9.38	0.03	11.53					
U.A.		Suprafață (ha)		Vârsta ani	Panta G	Seminiș utilizabil							Total volum brut							
		Par cursă	UA			%	S. tot	Compoziție				H.								
31		0.50		50	12.00			0					11.53							
U.A.	MO	Volum																		
31	11.53	11.53																		
Total	11.53	11.53																		
U.A.	Specia	Diametre		Înălțimi		Vârsta	Vol. arb	Nr. arb	Creșt ere	Sortare dimensională						Coajă	Lemn foc		Volum brut	
		dt	dcg	ht	hc					G1	G2	G3	M1	M2	M3	LS		Total	VF	
31	MO	18.13	18.13	17.02	17.02	50	0.26	45			0.45	0.39	0.64	0.31		0.13	0.23	9.38	0.03	11.53
Total U.A.:	31							45			0.45	0.39	0.64	0.31		0.13	0.23	9.38	0.03	11.53
Total General U.A.								45			0.45	0.39	0.64	0.31		0.13	0.23	9.38	0.03	11.53

Șef Ocol,

Întocmit,

Birou Fond Forestier,

Verificat,

APOSTOAI E ADRIAN VIOREL



[Handwritten signature]

[Handwritten signature]

[Handwritten signature]

ACT DE PUNERE ÎN VALOARE NR. 2300102400860

Unitate de Producție: V - CANTON 22 AGHIRESU

Denumire A.P.V: 3115 SZEKELY ECATERINA ACCI

Suprafață totală act - (ha): 0.5 Tratament: T. PRODUSE ACCIDENTALE I Natura Produsului: PRODUSE ACCIDENTALE Tehnologia de Exploatare: SORTIMENTE SI MULTIPLI DE SORTIMENTE Data inventarierii: 12.04.2023 Anul exploatării: 2023 Procedul de inventariere: FIR CU FIR Ciocan forma CIRCULARĂ nr.: PR12/101 Accesibilitate: 251-500										Informații privind N.T.S.M.				Grupa de specii		Nr. de arbori	Volum			
Stâncării pe - (ha): Arbori putregăioși - (buc): cu un volum de - (mc): lescării - (buc): cu un volum de - (mc):										Rășinoase FAG Quercinee Diverse tari Diverse moi		13	4.09							
Total:										13		4.09								
Specia		SORTARE DIMENSIONALĂ								Lemn lucru	Coajă	Lemn de foc		Volum brut						
		G1	G2	G3	M1	M2	M3	LS			Total	VF								
MOLID		0.04	0.12	0.07	0.19	0.10		0.03	0.55	0.06	3.48		4.09							
TOTAL		0.04	0.12	0.07	0.19	0.10		0.03	0.55	0.06	3.48		4.09							
U.A.	Suprafață (ha)		Vârsta ani	Panta G	Semințis utilizabil								Total volum brut							
	Par cursă	UA			%	S. tot	Compoziție				H.									
31	0.50		50	12.00			0					4.09								
U.A.	MO	Volum																		
31	4.09	4.09																		
Total	4.09	4.09																		
U.A.	Specia	Diametre		Înălțimi		Vârsta	Vol. arb	Nr. arb	Crestere	Sortare dimensională						Coajă	Lemn foc		Volum brut	
		dt	dcg	ht	hc	a				G1	G2	G3	M1	M2	M3	LS		Total	VF	
31	MO	20.62	20.62	18.46	18.46	50	0.31	13		0.04	0.12	0.07	0.19	0.10		0.03	0.06	3.48		4.09
Total U.A.: 31								13		0.04	0.12	0.07	0.19	0.10		0.03	0.06	3.48		4.09
Total General U.A.								13		0.04	0.12	0.07	0.19	0.10		0.03	0.06	3.48		4.09

Șef Ocol,

Întocmit,

Birou Fond Forestier,

Verificat,

APOSTOAIIE ADRIAN VIOREL



[Handwritten signature]

[Handwritten signature]

[Handwritten signature]

ACT DE PUNERE ÎN VALOARE NR. 2300102400870

Unitate de Producție: V - CANTON 22 AGHIRESU
Denumire A.P.V: 3116 KOVACS MINYA ERZSEBET ACCI

Suprafață totală act - (ha): 0.5 Tratament: T. PRODUSE ACCIDENTALE I Natura Produsului: PRODUSE ACCIDENTALE Tehnologia de Exploatare: SORTIMENTE SI MULTIPLI DE SORTIMENTE Data inventarierii: 12.04.2023 Anul exploatarii: 2023 Procedeele de inventariere: FIR CU FIR Ciocan forma CIRCULARĂ nr.: PR12/101 Accesibilitate: 251-500		Informații privind N.T.S.M.		Grupa de specii	Nr. de arbori	Volum													
		Stâncării pe - (ha): Arbori putregăioși - (buc): cu un volum de - (mc): lescării - (buc): cu un volum de - (mc):		Rășinoase FAG Quercinee Diverse tari Diverse moi	26	3.98													
				Total:	26	3.98													
Specia		SORTARE DIMENSIONALĂ						Lemn lucru	Coajă	Lemn de foc		Volum brut							
		G1	G2	G3	M1	M2	M3	LS		Total	VF								
MOLID				0.03	0.19	0.27		0.13	0.62	0.09	3.27	0.03	3.98						
TOTAL				0.03	0.19	0.27		0.13	0.62	0.09	3.27	0.03	3.98						
U.A.	Suprafață (ha)	Vârsta ani	Panta G	Semințis utilizabil								Total volum brut							
				%	S. tot	Compoziție					H.								
31	0.50	50	12.00										3.98						
U.A.	MO	Volum																	
31	3.98	3.98																	
Total	3.98	3.98																	
U.A.	Specia	Diametre		Înălțimi		Vârsta	Vol. arb	Nr. arb	Creșt ere	Sortare dimensională						Coajă	Lemn foc		Volum brut
		dt	dca	ht	hc					G1	G2	G3	M1	M2	M3		LS	Total	
31	MO	14.31	14.31	17.15	17.15	50	0.15	26			0.03	0.19	0.27		0.13	0.09	3.27	0.03	3.98
Total U.A.: 31								26			0.03	0.19	0.27		0.13	0.09	3.27	0.03	3.98
Total General U.A.								26			0.03	0.19	0.27		0.13	0.09	3.27	0.03	3.98

Șef Ocol,

Întocmit,

Birou Fond Forestier,

Verificat,



ACT DE PUNERE ÎN VALOARE NR. 2300102400880

Unitate de Producție: V - CANTON 22 AGHIRESU
 Denumire A.P.V: 3117 GASCA ERZSEBET MELINDA ACCI

Suprafață totală act - (ha): 0.5 Tratament: T. PRODUSE ACCIDENTALE I Natura Produsului: PRODUSE ACCIDENTALE Tehnologia de Exploatare: SORTIMENTE SI MULTIPLI DE SORTIMENTE Data inventarierii: 12.04.2023 Anul exploatarii: 2023 Procedul de inventariere: FIR CU FIR Ciocan forma CIRCULARĂ nr.: PR12/101 Accesibilitate: 251-500										Informații privind N.T.S.M.				Grupa de specii		Nr. de arbori	Volum			
Stâncării pe - (ha): Arbori putregăioși - (buc): cu un volum de - (mc): lescării - (buc): cu un volum de - (mc):										Rășinoase FAG Quercinee Diverse tari Diverse moi		18	3.32							
Total:										18		3.32								
Specia			SORTARE DIMENSIONALĂ							Lemn lucru	Coajă	Lemn de foc		Volum brut						
			G1	G2	G3	M1	M2	M3	LS			Total	VF							
MOLID					0.02	0.22	0.24		0.08	0.56	0.08	2.68	0.01	3.32						
TOTAL					0.02	0.22	0.24		0.08	0.56	0.08	2.68	0.01	3.32						
U.A.	Suprafață (ha)		Vârsta ani	Panta G	Semintș utilizabil							Total volum brut								
	Par cursă	UA			%	S. tot	Compoziție				H.									
31	0.50		50	12.00			0					3.32								
U.A.	MO	Volum																		
31	3.32	3.32																		
Total	3.32	3.32																		
U.A.	Specia	Diametre		Înălțimi		Vârsta	Vol. arb	Nr. arb	Creștere	Sortare dimensională						Coajă	Lemn foc		Volum brut	
		dt	dcg	ht	hc					G1	G2	G3	M1	M2	M3	LS		Total	VF	
31	MO	16.00	16.00	17.11	17.11	50	0.18	18				0.02	0.22	0.24		0.08	0.08	2.68	0.01	3.32
Total U.A.: 31								18				0.02	0.22	0.24		0.08	0.08	2.68	0.01	3.32
Total General U.A.								18				0.02	0.22	0.24		0.08	0.08	2.68	0.01	3.32

Șef Ocol,

Întocmit,

Birou Fond Forestier,

Verificat,

APOSTOAIIE ADRIAN VIOREL



[Handwritten signature]

[Handwritten signature]

[Handwritten signature]

ACT DE PUNERE ÎN VALOARE NR. 2300102400890

Unitate de Producție: V - CANTON 22 AGHIRESU

Denumire A.P.V: 3118 BOTH GHEORGHE ACCI

Suprafață totală act - (ha): 0.5 Tratament: T. PRODUSE ACCIDENTALE I Natura Produsului: PRODUSE ACCIDENTALE Tehnologia de Exploatare: SORTIMENTE SI MULTIPLI DE SORTIMENTE Data inventarierii: 12.04.2023 Anul exploatării: 2023 Procedul de inventariere: FIR CU FIR Ciocan forma CIRCULARĂ nr.: PR12/101 Accesibilitate: 251-500										Informații privind N.T.S.M.				Grupa de specii		Nr. de arbori	Volum			
Stâncării pe - (ha): Arbori putregăioși - (buc): cu un volum de - (mc): Iescării - (buc): cu un volum de - (mc):										Rășinoase FAG Quercinee Diverse tari Diverse moi		83	40.33							
Total:										83		40.33								
Specia			SORTARE DIMENSIONALĂ							Lemn lucru	Coajă	Lemn de foc		Volum brut						
			G1	G2	G3	M1	M2	M3	LS		Total	VF								
MOLID			0.74	4.90	3.64	2.97	0.87		0.30	13.42	1.43	25.48	0.01	40.33						
TOTAL			0.74	4.90	3.64	2.97	0.87		0.30	13.42	1.43	25.48	0.01	40.33						
U.A.	Suprafață (ha)		Vârsta ani	Panta G	Seminiș utilizabil							Total volum brut								
	Par cursă	UA			%	S. tot	Compoziție				H.									
31	0.50		50	12.00			0					40.33								
U.A.	MO	Volum																		
31	40.33	40.33																		
Total	40.33	40.33																		
U.A.	Specia	Diametre		Înălțimi		Vârsta	Vol. arb	Nr. arb	Creșt ere	Sortare dimensională						Coajă	Lemn foc		Volum brut	
		dt	dcg	ht	hc					G1	G2	G3	M1	M2	M3	LS		Total	VF	
31	MO	24.36	24.36	19.96	19.96	50	0.49	83		0.74	4.90	3.64	2.97	0.87		0.30	1.43	25.48	0.01	40.33
Total U.A.: 31								83		0.74	4.90	3.64	2.97	0.87		0.30	1.43	25.48	0.01	40.33
Total General U.A.								83		0.74	4.90	3.64	2.97	0.87		0.30	1.43	25.48	0.01	40.33

Șef Ocol,

Întocmit,

Birou Fond Forestier,

Verificat,

APOSTOAI E ADRIAN VIOREL



[Handwritten signature]

[Handwritten signature]

[Handwritten signature]

ACT DE PUNERE ÎN VALOARE NR. 2300102400900

Unitate de Producție: V - CANTON 22 AGHIRESU

Denumire A.P.V: 3119 BALASZ-MALMOS ILEANA ACCI

Suprafață totală act - (ha): 0.5 Tratament: T. PRODUSE ACCIDENTALE I Natura Produsului: PRODUSE ACCIDENTALE Tehnologia de Exploatare: SORTIMENTE SI MULTIPLI DE SORTIMENTE Data inventarierii: 12.04.2023 Anul exploatării: 2023 Procedeul de inventariere: FIR CU FIR Ciocan forma CIRCULARĂ nr.: PR12/101 Accesibilitate: 251-500										Informații privind N.T.S.M.				Grupa de specii		Nr. de arbori	Volum			
Stâncării pe - (ha): Arbori putregăioși - (buc): cu un volum de - (mc): lescării - (buc): cu un volum de - (mc):										Rășinoase FAG Quercinee Diverse tari Diverse moi		30	7.94							
Total:										Total:		30	7.94							
Specia		SORTARE DIMENSIONALĂ							Lemn lucru	Coajă	Lemn de foc		Volum brut							
		G1	G2	G3	M1	M2	M3	LS			Total	VF								
MOLID			0.15	0.23	0.39	0.21		0.08	1.06	0.13	6.75	0.01	7.94							
TOTAL			0.15	0.23	0.39	0.21		0.08	1.06	0.13	6.75	0.01	7.94							
U.A.	Suprafață (ha)		Vârsta ani	Panta G	Seminiș utilizabil							Total volum brut								
	Par cursă	UA			%	S. tot	Compoziție				H.									
31	0.50		50	12.00			0					7.94								
U.A.	MO	Volum																		
31	7.94	7.94																		
Total	7.94	7.94																		
U.A.	Specia	Diametre		Înălțimi		Vârsta	Vol. arb	Nr. arb	Creștere	Sortare dimensională						Coajă	Lemn foc		Volum brut	
		dt	dcg	ht	hc					G1	G2	G3	M1	M2	M3	LS		Total	VF	
31	MO	18.93	18.93	17.53	17.53	50	0.26	30			0.15	0.23	0.39	0.21		0.08	0.13	6.75	0.01	7.94
Total U.A.: 31								30			0.15	0.23	0.39	0.21		0.08	0.13	6.75	0.01	7.94
Total General U.A.								30			0.15	0.23	0.39	0.21		0.08	0.13	6.75	0.01	7.94

Șef Ocol,



Întocmit,

[Signature]

Birou Fond Forestier,

[Signature]

Verificat,

[Signature]

ACT DE PUNERE ÎN VALOARE NR. 2300102400910

Unitate de Producție: V - CANTON 22 AGHIRESU

Denumire A.P.V.: 3120 SZALAI ILEANA ACCI

Suprafață totală act - (ha): 0.5 Tratament: T. PRODUSE ACCIDENTALE I Natura Produsului: PRODUSE ACCIDENTALE Tehnologia de Exploatare: SORTIMENTE SI MULTIPLI DE SORTIMENTE Data inventarierii: 12.04.2023 Anul exploataării: 2023 Procedeeul de inventariere: FIR CU FIR Ciocan forma CIRCULARĂ nr.: PR12/101 Accesibilitate: 251-500										Informații privind N.T.S.M.				Grupa de specii		Nr. de arbori	Volum			
Stâncării pe - (ha): Arbori putregăioși - (buc): cu un volum de - (mc): lescării - (buc): cu un volum de - (mc):										Rășinoase FAG Quercinee Diverse tari Diverse moi		37	7.58							
										Total:		37	7.58							
Specia			SORTARE DIMENSIONALĂ							Lemn lucru	Coajă	Lemn de foc		Volum brut						
			G1	G2	G3	M1	M2	M3	LS		Total	VF								
MOLID			0.04	0.09	0.90	0.65		0.24	1.92	0.26	5.40	0.03	7.58							
TOTAL			0.04	0.09	0.90	0.65		0.24	1.92	0.26	5.40	0.03	7.58							
U.A.	Suprafață (ha)		Vârsta ani	Panta G	Semințis utilizabil							Total volum brut								
	Par cursă	UA			%	S. tot	Compoziție				H.									
31	0.50		50	12.00			0					7.58								
U.A.	MO	Volum																		
31	7.58	7.58																		
Total	7.58	7.58																		
U.A.	Specia	Diametre		Înălțimi		Vârsta	Vol. arb	Nr. arb	Crest ere	Sortare dimensională						Coajă	Lemn foc		Volum brut	
		dt	dcg	ht	hc					G1	G2	G3	M1	M2	M3	LS		Total	VF	
31	MO	16.00	16.00	18.14	18.14	50	0.20	37		0.04	0.09	0.90	0.65		0.24	0.26	5.40	0.03	7.58	
Total U.A.: 31								37		0.04	0.09	0.90	0.65		0.24	0.26	5.40	0.03	7.58	
Total General U.A.								37		0.04	0.09	0.90	0.65		0.24	0.26	5.40	0.03	7.58	

Șef Ocol;



Întocmit,

Birou Fond Forestier,

Verificat,

ACT DE PUNERE ÎN VALOARE NR. 2300102400920

Unitate de Producție: V - CANTON 22 AGHIRESU

Denumire A.P.V: 3121 ABRAHAM ILONA ACCI

Suprafață totală act - (ha): 0.5 Tratament: T. PRODUSE ACCIDENTALE I Natura Produsului: PRODUSE ACCIDENTALE Tehnologia de Exploatare: SORTIMENTE SI MULTIPLI DE SORTIMENTE Data inventarierii: 12.04.2023 Anul exploatării: 2023 Procedeul de inventariere: FIR CU FIR Ciocan forma CIRCULARĂ nr.: PR12/101 Accesibilitate: 251-500										Informații privind N.T.S.M.				Grupa de specii		Nr. de arbori	Volum			
Stâncării pe - (ha): Arbori putregăioși - (buc): cu un volum de - (mc): Iescării - (buc): cu un volum de - (mc):										Rășinoase FAG Quercinee Diverse tari Diverse moi		6	3.58							
Total:										6		3.58								
Specia		SORTARE DIMENSIONALĂ							Lemn lucru	Coajă	Lemn de foc		Volum brut							
		G1	G2	G3	M1	M2	M3	LS			Total	VF								
MOLID			0.28	0.10	0.14	0.08		0.02	0.62	0.07	2.89		3.58							
TOTAL			0.28	0.10	0.14	0.08		0.02	0.62	0.07	2.89		3.58							
U.A.	Suprafață (ha)		Vârsta ani	Panta G	Seminiș utilizabil							Total volum brut								
	Par cursă	UA			%	S. tot	Compoziție				H.									
31	0.50		50	12.00			0					3.58								
U.A.	MO	Volum																		
31	3.58	3.58																		
Total	3.58	3.58																		
U.A.	Specia	Diametre		Înălțimi		Vârsta	Vol. arb.	Nr. arb.	Creștere	Sortare dimensională						Coajă	Lemn foc		Volum brut	
		dt	dca	ht	hc					G1	G2	G3	M1	M2	M3	LS		Total	VF	
31	MO	28.33	28.33	19.50	19.50	50	0.60	6		0.28	0.10	0.14	0.08			0.02	0.07	2.89		3.58
Total U.A.: 31								6		0.28	0.10	0.14	0.08			0.02	0.07	2.89		3.58
Total General U.A.								6		0.28	0.10	0.14	0.08			0.02	0.07	2.89		3.58

Șef Ocol,

Întocmit,

Birou Fond Forestier,

Verificat,

APOSTOAIIE-ADRIAN VIOREL



[Signature]

[Signature]

[Signature]

ACT DE PUNERE ÎN VALOARE NR. 2300102400930

Unitate de Producție: V - CANTON 22 AGHIRESU

Denumire A.P.V: 3122 KOVACS MINIOKA IOAN ACCI

Suprafață totală act - (ha): 0.5 Tratament: T. PRODUSE ACCIDENTALE I Natura Produsului: PRODUSE ACCIDENTALE Tehnologia de Exploatare: SORTIMENTE SI MULTIPLI DE SORTIMENTE Data inventarierii: 12.04.2023 Anul exploatării: 2023 Procedeeul de inventariere: FIR CU FIR Ciocan forma CIRCULARĂ nr.: PR12/101 Accesibilitate: 251-500										Informații privind N.T.S.M.				Grupa de specii		Nr. de arbori		Volum																					
Stâncării pe - (ha): Arbori putregăioși - (buc): cu un volum de - (mc): lescarii - (buc): cu un volum de - (mc):										Rășinoase FAG Quercinee Diverse tari Diverse moi				91		54.38																							
Total:										Total:				91		54.38																							
Specia				SORTARE DIMENSIONALĂ								Lemn lucru		Coajă		Lemn de foc		Volum brut																					
				G1		G2		G3		M1		M2		M3		LS																							
MOLID				2.70		12.13		5.72		4.78		1.43				0.48		27.24		2.84		24.30		0.01		54.38													
TOTAL				2.70		12.13		5.72		4.78		1.43				0.48		27.24		2.84		24.30		0.01		54.38													
U.A.		Suprafață (ha)		Vârsta ani		Panta G		Semintș utilizabil										Total volum brut																					
		Par cursă		UA				%		S. tot		Compoziție						H.																					
31		0.50		50		12.00						0																											
U.A.		MO		Volum																																			
31		54.38		54.38																																			
Total		54.38		54.38																																			
U.A.		Specia		Diametre		Înălțimi		Vârsta		Vol. arb		Nr. arb		Creșt ere		Sortare dimensională						Coajă		Lemn foc		Volum brut													
				dt		dcg		ht		hc						G1		G2		G3		M1		M2		M3		LS											
31		MO		26.33		26.33		21.64		21.64		50		0.60		91		2.70		12.13		5.72		4.78		1.43				0.48		2.84		24.30		0.01		54.38	
Total U.A.: 31														91		2.70		12.13		5.72		4.78		1.43				0.48		2.84		24.30		0.01		54.38			
Total General U.A.														91		2.70		12.13		5.72		4.78		1.43				0.48		2.84		24.30		0.01		54.38			

Șef Ocol,

Întocmit,

Birou Fond Forestier,

Verificat,

APOSTOAIIE ADRIAN VIOREL



[Handwritten signature]

[Handwritten signature]

[Handwritten signature]

ACT DE PUNERE ÎN VALOARE NR. 2300102400940

Unitate de Producție: V - CANTON 22 AGHIRESU
Denumire A.P.V: 3123 VER IOAN ACCI

Suprafață totală act - (ha): 0.5 Tratament: T. PRODUSE ACCIDENTALE I Natura Produsului: PRODUSE ACCIDENTALE Tehnologia de Exploatare: SORTIMENTE SI MULTIPLI DE SORTIMENTE Data inventarierii: 12.04.2023 Anul exploatării: 2023 Procedeul de inventariere: FIR CU FIR Ciocan forma CIRCULARĂ nr.: PR12/101 Accesibilitate: 251-500		Informații privind N.T.S.M.		Grupa de specii	Nr. de arbori	Volum															
		Stâncării pe - (ha): Arbori putregăioși - (buc): cu un volum de - (mc): Iescării - (buc): cu un volum de - (mc):		Rășinoase FAG Quercinee Diverse tari Diverse moi	20	11.22															
				Total:	20	11.22															
Specia		SORTARE DIMENSIONALĂ																			
		G1	G2	G3	M1	M2	M3	LS	Lemn lucru	Coajă	Lemn de foc		Volum brut								
MOLID		0.29	1.32	0.47	0.46	0.14			0.05	2.73	0.28	8.21	11.22								
TOTAL		0.29	1.32	0.47	0.46	0.14			0.05	2.73	0.28	8.21	11.22								
U.A.	Suprafață (ha)	Vârsta ani	Panta G	Seminiș utilizabil									Total volum brut								
	Par cursă	UA		%	S. tot	Compoziție						H.									
31	0.50		50	12.00			0							11.22							
U.A.	MO	Volum																			
31	11.22	11.22																			
Total	11.22	11.22																			
U.A.	Specia	Diametre		Înălțimi		Vârsta	Vol. arb	Nr. arb	Creștere	Sortare dimensională						Coajă	Lemn foc		Volum brut		
		dt	dcg	ht	hc	a				G1	G2	G3	M1	M2	M3	LS		Total	VF		
31	MO	26.10	26.10	21.20	21.20	50	0.56	20		0.29	1.32	0.47	0.46	0.14			0.05	0.28	8.21		11.22
Total U.A.: 31								20		0.29	1.32	0.47	0.46	0.14			0.05	0.28	8.21		11.22
Total General U.A.								20		0.29	1.32	0.47	0.46	0.14			0.05	0.28	8.21		11.22

Șef Ocol,

APOSTOAIIE ADRIAN VIOREL



Întocmit,

[Handwritten signature]

Birou Fond Forestier,

[Handwritten signature]

Verificat,

[Handwritten signature]

ACT DE PUNERE ÎN VALOARE NR. 2300102400950

Unitate de Producție: V - CANTON 22 AGHIRESU
Denumire A.P.V.: 3124 MILLE ISTVAN ACCI

Suprafață totală act - (ha): 0.5 Tratament: T. PRODUSE ACCIDENTALE I Natura Produsului: PRODUSE ACCIDENTALE Tehnologia de Exploatare: SORTIMENTE SI MULTIPLI DE SORTIMENTE Data inventarierii: 12.04.2023 Anul exploatării: 2023 Procedeul de inventariere: FIR CU FIR Ciocan forma CIRCULARĂ nr.: PR12/101 Accesibilitate: 251-500										Informații privind N.T.S.M.				Grupa de specii	Nr. de arbori	Volum			
Stâncării pe - (ha): Arbori putregăioși - (buc): cu un volum de - (mc): Iescării - (buc): cu un volum de - (mc):										Rășinoase FAG Quercinee Diverse tari Diverse moi				22	6.17				
										Total:				22	6.17				
Specia		SORTARE DIMENSIONALĂ								Lemn lucru	Coajă	Lemn de foc		Volum brut					
		G1	G2	G3	M1	M2	M3	LS			Total	VF							
MOLID			0.02	0.26	0.94	0.32		0.10	1.64	0.20	4.33	0.01	6.17						
TOTAL			0.02	0.26	0.94	0.32		0.10	1.64	0.20	4.33	0.01	6.17						
U.A.	Suprafață (ha)		Vârsta ani	Panta G	Semințis utilizabil							Total volum brut							
	Par cursă	UA			%	S. tot	Compoziție			H.									
31	0.50		50	12.00						0			6.17						
U.A.	MO	Volum																	
31	6.17	6.17																	
Total	6.17	6.17																	
U.A.	Specia	Diametre		Înălțimi		Vârsta	Vol. arb	Nr. arb	Creștere	Sortare dimensională						Coajă	Lemn foc		Volum brut
		dt	dgc	ht	hc					G1	G2	G3	M1	M2	M3		LS	Total	
31	MO	19.00	19.00	18.68	18.68	50	0.28	22		0.02	0.26	0.94	0.32		0.10	0.20	4.33	0.01	6.17
Total U.A.: 31								22		0.02	0.26	0.94	0.32		0.10	0.20	4.33	0.01	6.17
Total General U.A.								22		0.02	0.26	0.94	0.32		0.10	0.20	4.33	0.01	6.17

Șef Ocol,

APOSTOAIU ADRIAN VIOREL



Întocmit,

Birou Fond Forestier,

Verificat,

ACT DE PUNERE ÎN VALOARE NR. 2300102400960

Unitate de Producție: V - CANTON 22 AGHIRESU

Denumire A.P.V: 3125 VER MAMI IOAN ACCI

Suprafață totală act - (ha): 0.5 Tratament: T. PRODUSE ACCIDENTALE I Natura Produsului: PRODUSE ACCIDENTALE Tehnologia de Exploatare: SORTIMENTE SI MULTIPLI DE SORTIMENTE Data inventarierii: 12.04.2023 Anul exploatării: 2023 Procedeul de inventariere: FIR CU FIR Ciocan forma CIRCULARĂ nr.: PR12/101 Accesibilitate: 251-500					Informații privind N.T.S.M.				Grupa de specii		Nr. de arbori	Volum								
					Stâncării pe - (ha): Arbori putregăioși - (buc): cu un volum de - (mc): Iescării - (buc): cu un volum de - (mc):				Rășinoase FAG Quercinee Diverse tari Diverse moi		17	5.65								
									Total:		17	5.65								
Specia		SORTARE DIMENSIONALĂ							Lemn lucru	Coajă	Lemn de foc		Volum brut							
		G1	G2	G3	M1	M2	M3	LS			Total	VF								
MOLID			0.29	0.28	0.35	0.13		0.04	1.09	0.13	4.43		5.65							
TOTAL			0.29	0.28	0.35	0.13		0.04	1.09	0.13	4.43		5.65							
U.A.	Suprafață (ha)		Vârsta ani	Panta G	Semințis utilizabil							Total volum brut								
	Par cursă	UA			%	S. tot	Compoziție				H.									
31	0.50		50	12.00			0					5.65								
U.A.	MO	Volum																		
31	5.65	5.65																		
Total	5.65	5.65																		
U.A.	Specia	Diametre		Înălțimi		Vârsta	Vol. arb	Nr. arb	Creștere	Sortare dimensională						Coajă	Lemn foc		Volum brut	
		dt	dca	ht	hc					G1	G2	G3	M1	M2	M3	LS		Total	VF	
31	MO	20.59	20.59	18.82	18.82	50	0.33	17		0.29	0.28	0.35	0.13			0.04	0.13	4.43		5.65
Total U.A.: 31								17		0.29	0.28	0.35	0.13			0.04	0.13	4.43		5.65
Total General U.A.								17		0.29	0.28	0.35	0.13			0.04	0.13	4.43		5.65

Șef Ocol,

APOSTOAIU ADRIAN VIOREL



Întocmit,

[Signature]

Birou Fond Forestier,

[Signature]

Verificat,

[Signature]

ACT DE PUNERE ÎN VALOARE NR. 2300102400970

Unitate de Producție: V - CANTON 22 AGHIRESU
Denumire A.P.V: 3126 KULCSAR STEFAN ACCI

Suprafață totală act - (ha): 0.5 Tratament: T. PRODUSE ACCIDENTALE I Natura Produsului: PRODUSE ACCIDENTALE Tehnologia de Exploatare: SORTIMENTE SI MULTIPLI DE SORTIMENTE Data inventarierii: 12.04.2023 Anul exploatarii: 2023 Procedeul de inventariere: FIR CU FIR Ciocan forma CIRCULARĂ nr.: PR12/101 Accesibilitate: 251-500										Informații privind N.T.S.M.				Grupa de specii		Nr. de arbori	Volum			
Stâncării pe - (ha): Arbori putregăioși - (buc): cu un volum de - (mc): lescării - (buc): cu un volum de - (mc):										Rășinoase FAG Quercinee Diverse tari Diverse moi		16	7.31							
Total:												16	7.31							
Specia				SORTARE DIMENSIONALĂ							Lemn lucru	Coajă	Lemn de foc		Volum brut					
				G1	G2	G3	M1	M2	M3	LS			Total	VF						
MOLID					0.77	0.48	0.49	0.15			0.04	1.93	0.21	5.17	7.31					
TOTAL					0.77	0.48	0.49	0.15		0.04	1.93	0.21	5.17	7.31						
U.A.	Suprafață (ha)		Vârsta ani	Panta G	Seminiș utilizabil							Total volum brut								
	Par cursă	UA			%	S. tot	Compoziție				H.									
31	0.50		50	12.00			0					7.31								
U.A.	MO	Volum																		
31	7.31	7.31																		
Total	7.31	7.31																		
U.A.	Specia	Diametre		Înălțimi		Vârsta	Vol. arb	Nr. arb	Creștere	Sortare dimensională						Coajă	Lemn foc		Volum brut	
		dt	dcg	ht	hc					G1	G2	G3	M1	M2	M3	LS		Total	VF	
31	MO	22.63	22.63	22.00	22.00	50	0.46	16			0.77	0.48	0.49	0.15		0.04	0.21	5.17		7.31
Total U.A.: 31								16			0.77	0.48	0.49	0.15		0.04	0.21	5.17		7.31
Total General U.A.								16			0.77	0.48	0.49	0.15		0.04	0.21	5.17		7.31

Șef Ocol,

APOSTOAI E ADRIAN VIOREL



Întocmit,

Birou Fond Forestier,

Verificat,

ACT DE PUNERE ÎN VALOARE NR. 2300102400980

Unitate de Producție: V - CANTON 22 AGHIRESU
 Denumire A.P.V: 3127 BOTH TAMAS ISTVAN ACCI

Suprafață totală act - (ha): 0.5 Tratament: T. PRODUSE ACCIDENTALE I Natura Produsului: PRODUSE ACCIDENTALE Tehnologia de Exploatare: SORTIMENTE SI MULTIPLI DE SORTIMENTE Data inventarierii: 12.04.2023 Anul exploatării: 2023 Procedeele de inventariere: FIR CU FIR Ciocan forma CIRCULARĂ nr.: PR12/101 Accesibilitate: 251-500										Informații privind N.T.S.M.					Grupa de specii		Nr. de arbori	Volum		
Stâncării pe - (ha): Arbori putregăioși - (buc): cu un volum de - (mc): lescării - (buc): cu un volum de - (mc):										Rășinoase FAG Quercinee Diverse tari Diverse moi		64	25.81							
Total:										64		25.81								
Specia			SORTARE DIMENSIONALĂ							Lemn lucru	Coajă	Lemn de foc		Volum brut						
			G1	G2	G3	M1	M2	M3	LS			Total	VF							
MOLID			0.06	1.34	2.23	2.83	0.69		0.24	7.39	0.85	17.57		25.81						
TOTAL			0.06	1.34	2.23	2.83	0.69		0.24	7.39	0.85	17.57		25.81						
U.A.	Suprafață (ha)		Vârsta ani	Panta G	Semintș utilizabil							Total volum brut								
	Par cursă	UA			%	S. tot	Compoziție				H.									
31	0.50		50	12.00			0					25.81								
U.A.	MO	Volum																		
31	25.81	25.81																		
Total	25.81	25.81																		
U.A.	Specia	Diametre		Înălțimi		Vârsta	Vol. arb	Nr. arb	Crest ere	Sortare dimensională						Coajă	Lemn foc		Volum brut	
		dt	dcg	ht	hc					G1	G2	G3	M1	M2	M3	LS		Total	VF	
31	MO	22.47	22.47	19.84	19.84	50	0.40	64		0.06	1.34	2.23	2.83	0.69		0.24	0.85	17.57		25.81
Total U.A.: 31								64		0.06	1.34	2.23	2.83	0.69		0.24	0.85	17.57		25.81
Total General U.A.								64		0.06	1.34	2.23	2.83	0.69		0.24	0.85	17.57		25.81

Șef Ocol,

APOSTOAIIE ADRIAN VIOREL



Întocmit,

[Signature]

Birou Fond Forestier,

[Signature]

Verificat,

[Signature]

ACT DE PUNERE ÎN VALOARE NR. 2300102400990

Unitate de Producție: V - CANTON 22 AGHIRESU
Denumire A.P.V: 3128 KELEMEN TEREZIA ACCI

Suprafață totală act - (ha): 0.5 Tratament: T. PRODUSE ACCIDENTALE I Natura Produsului: PRODUSE ACCIDENTALE Tehnologia de Exploatare: SORTIMENTE SI MULTIPLI DE SORTIMENTE Data inventarierii: 12.04.2023 Anul exploatării: 2023 Procedeul de inventariere: FIR CU FIR Ciocan forma CIRCULARĂ nr.: PR12/101 Accesibilitate: 251-500										Informații privind N.T.S.M.				Grupa de specii		Nr. de arbori	Volum			
Stâncării pe - (ha): Arbori putregăioși - (buc): cu un volum de - (mc): Iescării - (buc): cu un volum de - (mc):										Rășinoase FAG Quercinee Diverse tari Diverse moi		34	11.22							
Total:										Total:		34	11.22							
Specia				SORTARE DIMENSIONALĂ							Lemn lucru	Coajă	Lemn de foc		Volum brut					
				G1	G2	G3	M1	M2	M3	LS			Total	VF						
MOLID				0.08	0.75	0.31	0.60	0.25		0.08	2.07	0.23	8.92	0.01	11.22					
TOTAL				0.08	0.75	0.31	0.60	0.25		0.08	2.07	0.23	8.92	0.01	11.22					
U.A.	Suprafață (ha)		Vârsta ani	Panta G	Semințis utilizabil							Total volum brut								
	Par cursă	UA			%	S. tot	Compoziție				H.									
31	0.50		50	12.00			0					11.22								
U.A.	MO	Volum																		
31	11.22	11.22																		
Total	11.22	11.22																		
U.A.	Specia	Diametre		Înălțimi		Vârsta	Vol. arb	Nr. arb	Creștere	Sortare dimensională						Coajă	Lemn foc		Volum brut	
		dt	dcg	ht	hc					G1	G2	G3	M1	M2	M3	LS		Total	VF	
31	MO	20.29	20.29	18.65	18.65	50	0.33	34		0.08	0.75	0.31	0.60	0.25		0.08	0.23	8.92	0.01	11.22
Total U.A.: 31								34		0.08	0.75	0.31	0.60	0.25		0.08	0.23	8.92	0.01	11.22
Total General U.A.								34		0.08	0.75	0.31	0.60	0.25		0.08	0.23	8.92	0.01	11.22

Șef Ocol,



Întocmit,

Birou Fond Forestier,

Verificat,

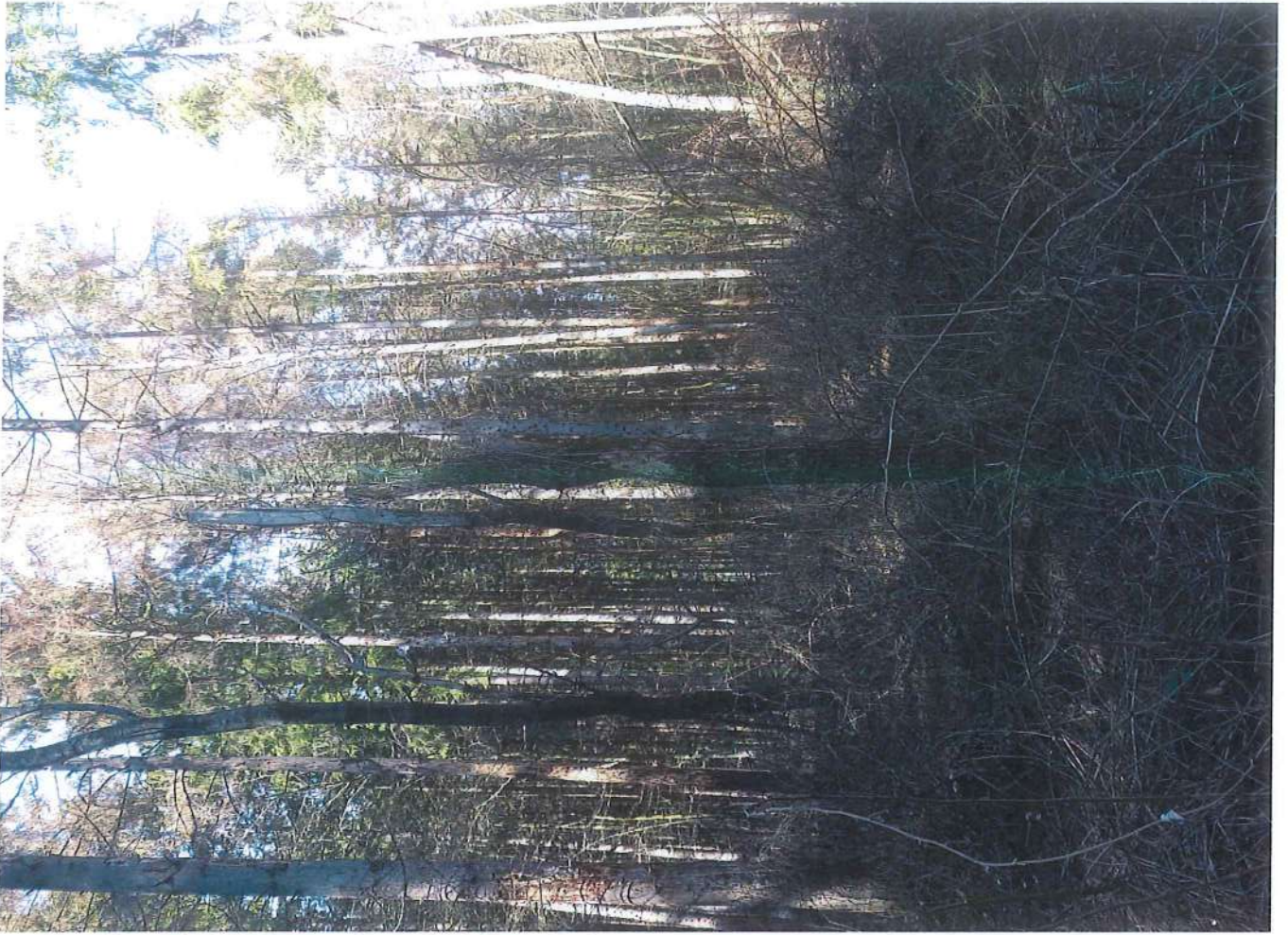





U.F. V - CANTON 22 AGHI REȘU

M.A. 31.

PROPRIETARI - PERSOANE FIZICE.



COZU ȘIVUIC
CKUJ